

# Croce Rossa Italiana. Persone in prima persona.

## Servizi Informatici del Comitato Provinciale di Catania

Gaia è il nuovo sistema informativo che ti permetterà di venire a conoscenza immediatamente delle attività organizzate e dare la tua disponibilità con un click da pc o smartphone.

Il sistema è ottimizzato per funzionare al meglio con il browser firefox, scaricabile dal seguente link per gli utenti windows. [Scarica Firefox](#)

Collegiamoci al Sito del Comitato Provinciale di Catania <http://www.cricatania.it> e clicchiamo in basso a dx sulla dicitura Portale GAIA

Appena caricata la pagina iniziale clicchiamo sul pulsante verde in basso Registrati ora!

A questo punto inseriamo il nostro codice fiscale

Una volta inserito il codice fiscale clicchiamo sul pulsante verde in basso Avanti.

This screenshot is identical to the previous one, but the green "Avanti >" button is circled in red to indicate the next step in the process.

Se i dati sono stati precedentemente caricati, grazie ad un vostro ex-vertice di ex-componente, troverete tutti i campi sottostanti già compilati.

**ATTENZIONE!!! Bisogna comunque verificarli ed eventualmente modificarli o aggiungere i dati mancanti.**

Se troviamo tutti i campi vuoti inseriamo tutti i nostri dati anagrafici, senza tralasciare alcun campo vuoto.

Una volta terminato l'inserimento dei dati clicchiamo il pulsante verde in basso Registrati.

CRI Catania «Gala» — Reinventiamo la CRI Torna a www.cricatania.it Accedi

### Ciao, volontario. Croce Rossa si rinnova.

#### Completa

Ti permetterà di accedere ai servizi online. Completa e conferma la registrazione inserendo i tuoi dettagli anagrafici. In ottemperanza alle norme nazionali sulla privacy, Croce Rossa Italiana - Comitato Provinciale di Catania tratta i dati personali nel rispetto delle normative vigenti. Cliccando su Registrati accetti la nota sulla privacy.

Nome: es. Mario  
Cognome: es. Rossi  
Cod. Fiscale: DR5FRC88P21C351T  
Data di nascita: 1 Gennaio 1994  
Comune di Nascita:  
Indirizzo:  
Civico:  
Comune di residenza:  
CAP di residenza:  
Provincia di residenza: ad es. CT

**Registrati**

Inseriamo il nostro indirizzo email, il nostro numero di cellulare ed eventualmente un numero di un cellulare di servizio assegnatoci, attenzione l'indirizzo email e il numero di cellulare devono essere validi e funzionanti perché tutte le comunicazioni giungeranno lì.

CRI Catania «Gala» — Reinventiamo la CRI Torna a www.cricatania.it Ciao, Federico

### Federico, ci siamo quasi.

#### Contatti

Verrai informato sulle attività nel tuo territorio. Inserisci i tuoi dati di contatto.

Email:  
Cellulare: +39  
Cell. servizio: +39

**Avanti**

©2013 Croce Rossa Italiana Servizi Informatici del Comitato Provinciale di Catania Torna al sito Perché "Gala"? Supporto Croce Rossa. **Persone in prima persona.**

Una volta compilati tutti i campi clicchiamo sul pulsante verde in basso Avanti.

CRI Catania «Gala» — Reinventiamo la CRI Torna a www.cricatania.it Ciao, Federico

### Federico, ci siamo quasi.

#### Contatti

Verrai informato sulle attività nel tuo territorio. Inserisci i tuoi dati di contatto.

Email:  
Cellulare: +39  
Cell. servizio: +39

**Avanti**

©2013 Croce Rossa Italiana Servizi Informatici del Comitato Provinciale di Catania Torna al sito Perché "Gala"? Supporto Croce Rossa. **Persone in prima persona.**

Selezioniamo dal menù a tendina il Comitato di Appartenenza prestando attenzione anche all'unità territoriale, inseriamo l'anno di ingresso in Croce Rossa e inseriamo una password.

**Comitato e password**

Seleziona il comitato del quale fai parte. La tua iscrizione verrà confermata da un vertice del tuo comitato. Inserisci inoltre la password che userai per accedere.

Comitato: Comitato Locale Catalino Sud-Simeto - Caltagirone

Anno di ingresso: 2013

Password:

Scegli una password complessa, dai 6 ai 15 caratteri.

[Completa registrazione](#)

©2013 Croce Rossa Italiana  
Servizi informatici del Comitato Provinciale di Catania

[Torna al sito](#) - [Perché "Gaia"?](#) - [Supporto Croce Rossa. Persone in prima persona.](#)

Inseriti tutti i dati clicchiamo sul pulsante rosso in basso Completa registrazione.

**Comitato e password**

Seleziona il comitato del quale fai parte. La tua iscrizione verrà confermata da un vertice del tuo comitato. Inserisci inoltre la password che userai per accedere.

Comitato: Comitato Locale Catalino Sud-Simeto - Caltagirone

Anno di ingresso: 2013

Password:

Scegli una password complessa, dai 6 ai 15 caratteri.

[Completa registrazione](#)

©2013 Croce Rossa Italiana  
Servizi informatici del Comitato Provinciale di Catania

[Torna al sito](#) - [Perché "Gaia"?](#) - [Supporto Croce Rossa. Persone in prima persona.](#)

Complimenti avete terminato la vostra registrazione sul portale GAIA

**Benvenuto**

- VOLONTARIO
- Anagrafica
- CURRICULUM
- Competenze pers.
- Patenti Civili
- Patenti CRI
- Titoli di studio
- Titoli CRI
- COMUNICAZIONI
- Email
- Cellulare
- IMPOSTAZIONI
- Password

**Ciao, Federico.**

**Completa il tuo profilo**  
Inserisci titoli, patenti, certificazioni e competenze dalla sezione curriculum.  
[Clicca qui per iniziare](#)

**In attesa di conferma**  
La tua appartenenza a Comitato Locale di Acireale - Acireale attende conferma. Successivamente riceverai una email di notifica e potrai partecipare ai servizi del comitato.

©2013 Croce Rossa Italiana  
Servizi informatici del Comitato Provinciale di Catania

[Torna al sito](#) - [Perché "Gaia"?](#) - [Supporto Croce Rossa. Persone in prima persona.](#)

Non è finita qui, ora bisogna aggiungere una vostra foto andando su Anagrafica nel menù a sinistra.

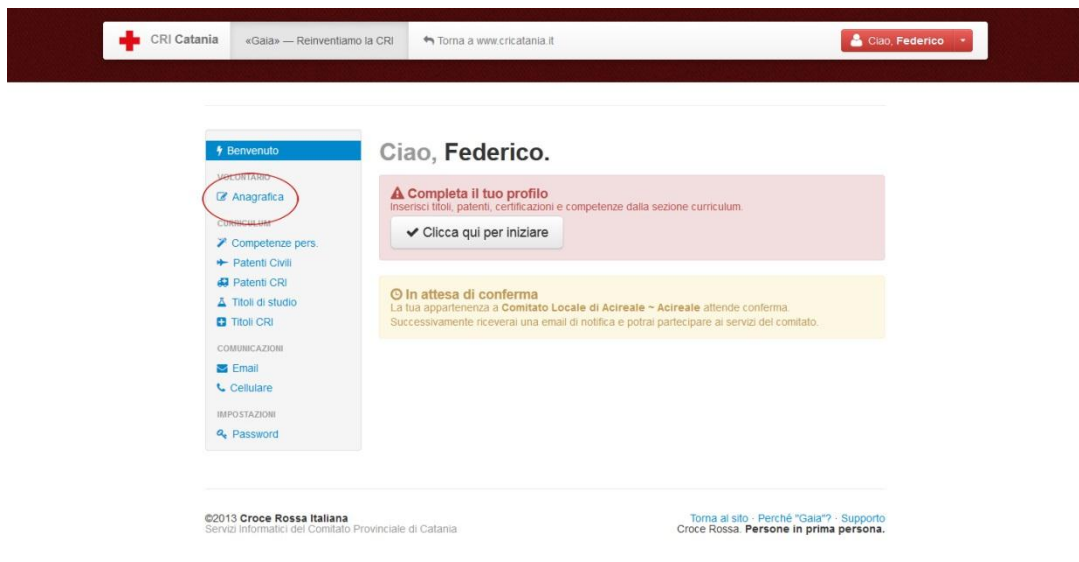

Clicchiamo su sfoglia per cercare tra le foto del nostro pc

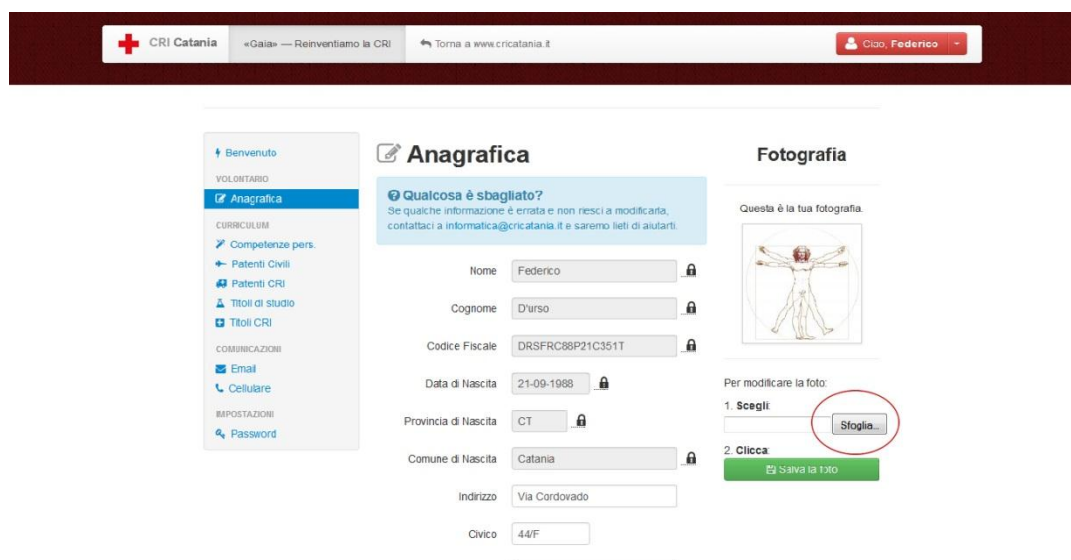

Cerchiamo tra le foto nel nostro PC, è preferibile inserire una foto in formato fototessera e in divisa CRI.

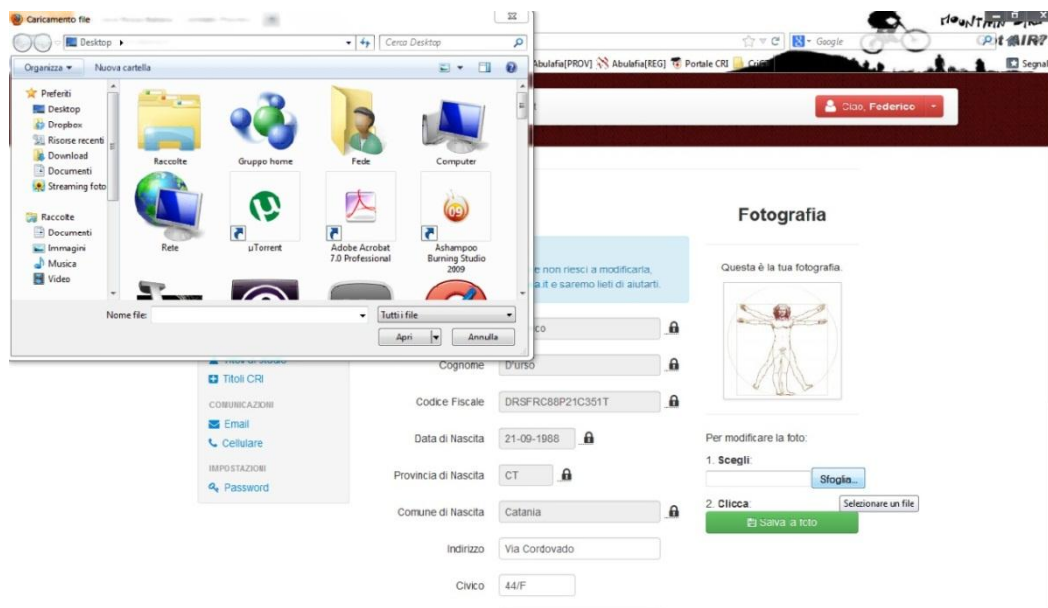

Una volta selezionata la foto clicchiamo su salva cambiamenti

CRI Catania «Gala» — Reinventiamo la CRI Torna a www.cricatania.it Ciao, Federico

**Anagrafica**

Qualcosa è sbagliato?  
Se qualche informazione è errata e non riesci a modificarla, contattaci a [informatica@cricatania.it](mailto:informatica@cricatania.it) e saremo lieti di aiutarvi.

Nome: Federico  
Cognome: D'urso  
Codice Fiscale: DR5FRC88P21C351T  
Data di Nascita: 21-09-1988  
Provincia di Nascita: CT  
Comune di Nascita: Catania  
Indirizzo: Via Cordovado  
Civico: 44/F

**Fotografia**

Questa è la tua fotografia.

Per modificare la foto:

- Scegli:  Sfoglia...
- Clicca:

Ecco fatto la vostra foto è stata cambiata con successo, ora clicchiamo sul pulsante Benvenuto nel menù sx

CRI Catania «Gala» — Reinventiamo la CRI Torna a www.cricatania.it Ciao, Federico

**Benvenuto**

**Anagrafica**

Qualcosa è sbagliato?  
Se qualche informazione è errata e non riesci a modificarla, contattaci a [informatica@cricatania.it](mailto:informatica@cricatania.it) e saremo lieti di aiutarvi.

Nome: Federico  
Cognome: D'urso  
Codice Fiscale: DR5FRC88P21C351T  
Data di Nascita: 21-09-1988  
Provincia di Nascita: CT  
Comune di Nascita: Catania  
Indirizzo: Via Cordovado  
Civico: 44/F

**Fotografia**

Fotografia modificata!

Per modificare la foto:

- Scegli:  Sfoglia...
- Clicca:

Ora compileremo il nostro curriculum personale, clicchiamo su clicca qui per iniziare

CRI Catania «Gala» — Reinventiamo la CRI Torna a www.cricatania.it Ciao, Federico

**Benvenuto**

**Ciao, Federico.**

**Completa il tuo profilo**  
Inserisci i tuoi dati, patenti, certificazioni e competenze dalla sezione curriculum.

**In attesa di conferma**  
La tua appartenenza a Comitato Locale di Acireale ~ Acireale attende conferma.  
Successivamente riceverai una email di notifica e potrai partecipare ai servizi del comitato.

©2013 Croce Rossa Italiana  
Servizi Informatici del Comitato Provinciale di Catania

Torna al sito - Perché "Gala"? - Supporto Croce Rossa. **Persone in prima persona.**

Questa sezione è dedicata alle competenze personali, ovvero tutte quelle competenze acquisite che non hanno una certificazione da parte di un Ente. Es: Elettricista, Fotografo, etc.... Clicchiamo su cerca titolo e iniziamo a digitare la competenza che vogliamo aggiungere

Una volta trovata la competenza che vogliamo inserire, clicchiamo su aggiungi

Abbiamo aggiunto una competenza al nostro Curriculum, se vogliamo aggiungerne altre basterà ripetere l'operazione appena effettuata, scrivendo la competenza e cliccando su aggiungi.

Una volta inserite tutte le nostre competenze clicchiamo su vai al passo successivo

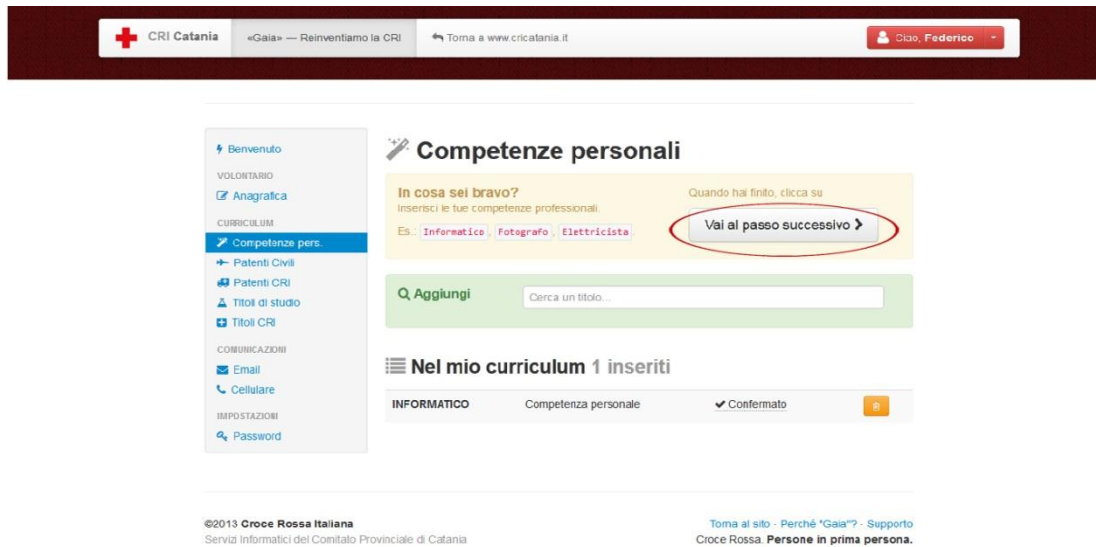

Questa schermata ci permetterà di inserire le nostre patenti civili, si procede esattamente come abbiamo appena fatto per le competenze personali, iniziamo digitando Patente e cliccando su aggiungi accanto alla patente che vogliamo aggiungere

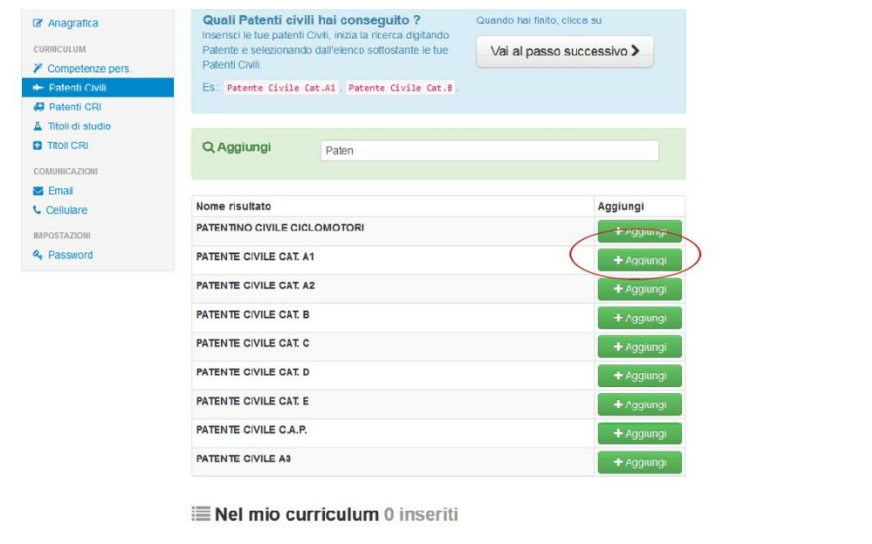

A questo punto inseriamo la data di rilascio della nostra patente cliccando su ottenimento e selezionando la data dal calendario appena aperto

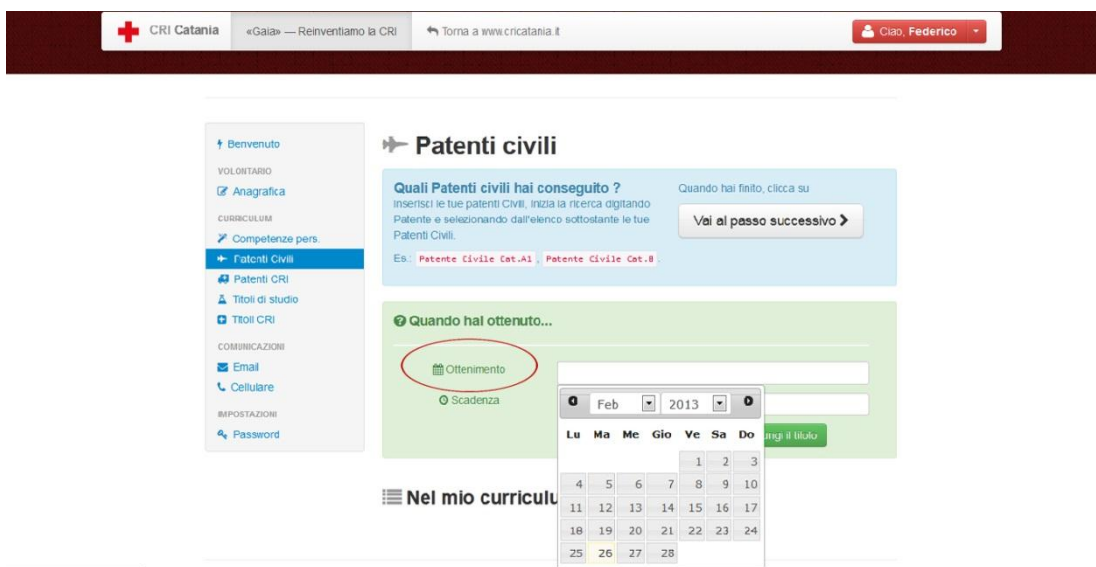

Una volta selezionata la data di ottenimento, procediamo nel medesimo modo per selezionare la scadenza. Gaia vi segnalerà attraverso una mail la scadenza della vostra patente civile 15gg prima che ciò accada. A questo punto clicchiamo su aggiungi titolo.

CRi Catania «Gaia» — Reinventiamo la CRi Torna a www.cricatania.it Ciao, Federico

Benvenuto

VOLONTARIO

Anagrafica

CURRICULUM

Competenze pers.

Patenti Civili

Patenti CRi

Titoli di studio

Titoli CRi

COMUNICAZIONI

Email

Cellulare

IMPOSTAZIONI

Password

### Patenti civili

Quali Patenti civili hai conseguito ? Quando hai finito, clicca su

Inserisci le tue patenti Civili, inizia la ricerca digitando Patente e selezionando dall'elenco sottostante le tue Patenti Civili.

Vai al passo successivo >

Es.: Patente Civile Cat.A1, Patente Civile Cat.B

Quando hai ottenuto...

Ottenimento 02/11/2006

Scadenza 02/11/2016

+ Aggiungi il titolo

Nel mio curriculum 0 inseriti

Clicchiamo su Vai al passo successivo per proseguire la compilazione del nostro curriculum

CRi Catania «Gaia» — Reinventiamo la CRi Torna a www.cricatania.it Ciao, Federico

Benvenuto

VOLONTARIO

Anagrafica

CURRICULUM

Competenze pers.

Patenti Civili

Patenti CRi

Titoli di studio

Titoli CRi

COMUNICAZIONI

Email

Cellulare

IMPOSTAZIONI

Password

### Patenti civili

Quali Patenti civili hai conseguito ? Quando hai finito, clicca su

Inserisci le tue patenti Civili, inizia la ricerca digitando Patente e selezionando dall'elenco sottostante le tue Patenti Civili.

Vai al passo successivo >

Es.: Patente Civile Cat.A1, Patente Civile Cat.B

Aggiungi

Cerca un titolo...

Nel mio curriculum 1 inseriti

PATENTE CIVILE CAT. B	Patente Civile	✓ Confermato	02-11-2006	02-11-2016	+
-----------------------	----------------	--------------	------------	------------	---

©2013 Croce Rossa Italiana  
Servizi Informatici del Comitato Provinciale di Catania

Torna al sito - Perché "Gaia"? - Supporto Croce Rossa. **Persone in prima persona.**

Questa schermata ci permetterà di inserire le nostre patenti di CRI, si procede esattamente come abbiamo appena fatto per le patenti civili, iniziamo digitando Patente e cliccando su aggiungi accanto alla patente che vogliamo aggiungere

CRi Catania «Gaia» — Reinventiamo la CRi Torna a www.cricatania.it Ciao, Federico

Benvenuto

VOLONTARIO

Anagrafica

CURRICULUM

Competenze pers.

Patenti Civili

Patenti CRi

Titoli di studio

Titoli CRi

COMUNICAZIONI

Email

Cellulare

IMPOSTAZIONI

Password

### Patenti di Croce Rossa

Quali Patenti CRI hai conseguito ? Quando hai finito, clicca su

Inserisci le tue patenti CRI, inizia la ricerca digitando Patente e selezionando dall'elenco sottostante le tue Patenti CRI.

Vai al passo successivo >

Es.: Patente CRI 1, Patente CRI 2

Aggiungi

Patente

Nome risultato	Aggiungi
PATENTE CRI 1	+ Aggiungi
PATENTE CRI 2	+ Aggiungi
PATENTE CRI 3	+ Aggiungi
PATENTE CRI 4	+ Aggiungi

Inseriamo la data di ottenimento, la data di scadenza, il numero di patente CRI e clicchiamo su aggiungi titolo. Gaia vi segnalerà attraverso una mail la scadenza della vostra patente CRI15qg prima che ciò accada.

Benvenuto

VOLONTARIO

✓ Anagrafica

CURRICULUM

➤ Competenze pers.

➤ Patenti Civili

➤ **Patenti CRI**

▲ Titoli di studio

▲ Titoli CRI

COMUNICAZIONI

✉ Email

☎ Cellulare

IMPOSTAZIONI

🔑 Password

## Patenti di Croce Rossa

Quali Patenti CRI hai conseguito ?

Inserisci le tue patenti CRI, inizia la ricerca digitando Patente e selezionando dall'elenco sottostante le tue Patenti CRI.

Quando hai finito, clicca su

Vai al passo successivo >

Es.: Patente CRI 1 | Patente CRI 2

Quando hai ottenuto...

Ottenimento: 12/01/2012

Scadenza: 12/01/2017

N. Patente: 068451

+ Aggiungi il titolo

Appena inserita la patente CRI noteremo che lo stato della patente è pendente, ciò accade perché le patenti e i titoli CRI devono essere confermati dagli uffici preposti, non appena ciò accadrà riceveremo una mail di conferma.

Benvenuto

VOLONTARIO

✓ Anagrafica

CURRICULUM

➤ Competenze pers.

➤ Patenti Civili

➤ **Patenti CRI**

▲ Titoli di studio

▲ Titoli CRI

COMUNICAZIONI

✉ Email

☎ Cellulare

IMPOSTAZIONI

🔑 Password

## Patenti di Croce Rossa

Quali Patenti CRI hai conseguito ?

Inserisci le tue patenti CRI, inizia la ricerca digitando Patente e selezionando dall'elenco sottostante le tue Patenti CRI.

Quando hai finito, clicca su

Vai al passo successivo >

Es.: Patente CRI 1 | Patente CRI 2

Q Aggiungi

Cerca un titolo...

Nel mio curriculum 1 inseriti

PATENTE CRI 1	Patente CRI	Pendente	12-01-2012	12-01-2017	068451
---------------	-------------	----------	------------	------------	--------

©2013 Croce Rossa Italiana

Torna al sito - Perché "Gaia"? - Supporto

Se dobbiamo inserire altre categorie di patenti procediamo come appena eseguito, finito l'inserimento clicchiamo su vai al passo successivo

Benvenuto

VOLONTARIO

✓ Anagrafica

CURRICULUM

➤ Competenze pers.

➤ Patenti Civili

➤ **Patenti CRI**

▲ Titoli di studio

▲ Titoli CRI

COMUNICAZIONI

✉ Email

☎ Cellulare

IMPOSTAZIONI

🔑 Password

## Patenti di Croce Rossa

Quali Patenti CRI hai conseguito ?

Inserisci le tue patenti CRI, inizia la ricerca digitando Patente e selezionando dall'elenco sottostante le tue Patenti CRI.

Quando hai finito, clicca su

Vai al passo successivo >

Es.: Patente CRI 1 | Patente CRI 2

Q Aggiungi

Cerca un titolo...

Nel mio curriculum 1 inseriti

PATENTE CRI 1	Patente CRI	Pendente	12-01-2012	12-01-2017	068451
---------------	-------------	----------	------------	------------	--------

Questa schermata ci permetterà di inserire i nostri titoli di studio digitando il nostro titolo e appena trovato clicchiamo su aggiungi.

ATTENZIONE!!! Qualora il vostro titolo di studio non fosse presente in elenco vi invitiamo a mandare una mail a: [informatica@cricatania.it](mailto:informatica@cricatania.it) specificando il titolo di studio mancante.

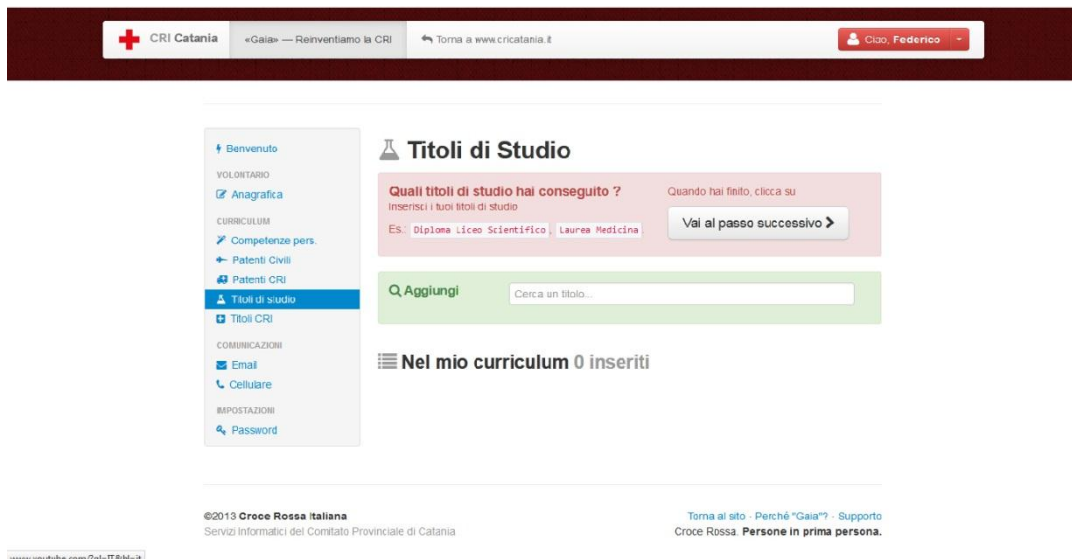

Facoltativamente possiamo inserire la data di ottenimento del titolo e clicchiamo su aggiungi.

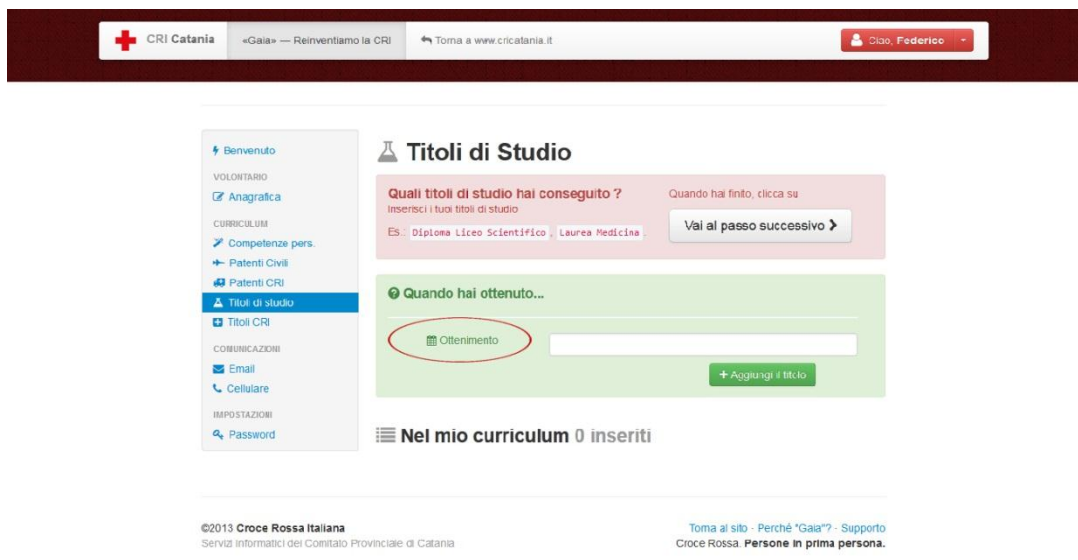

Appena inseriti tutti i nostri titoli clicchiamo su vai al passo successivo.

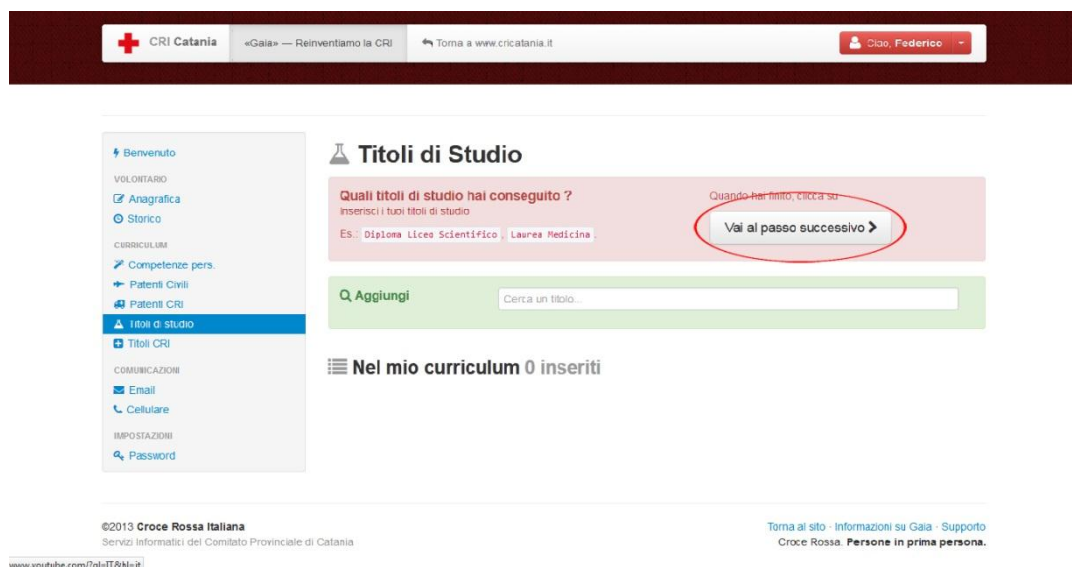

L'ultima parte da compilare del nostro curriculum è relativa ai Titoli di CRI quali ad es: Monitore CRI di primo soccorso, Operatore PSTI, ecc...Procediamo esattamente come abbiamo fatto fino a ora, iniziamo digitando il nome del titolo da cercare e, appena trovato, clicchiamo su aggiungi.

CRICatania <Gala> — Reinventiamo la CRI Torna a www.cricatania.it Claudio, Federico

**Titoli CRI**

Quali titoli CRI hai conseguito ?  
I titoli che hai ottenuto in Croce Rossa.  
Questo era l'ultimo passo  
Esempio: Corso Base BEPS, PSTI, Istruttore BLS D  
Torna al Benvenuto

Q. Aggiungi psti

Nome risultato	Aggiungi
OPERATORE PSTI	+ Aggiungi
ISTRUTTORE PSTI	+ Aggiungi
FORMATORE PSTI	+ Aggiungi

Nel mio curriculum 0 inseriti

Inseriamo la data di ottenimento, quella di scadenza (facoltativa valida solo per i titoli che hanno una scadenza), il luogo dove è stato conseguito il titolo (obbligatorio, specificando anche solo la città e non necessariamente il Comitato) ed eventualmente, come nel caso degli esecutori BLS D, inseriamo il codice che identifica il titolo.

CRICatania <Gala> — Reinventiamo la CRI Torna a www.cricatania.it Claudio, Federico

**Titoli CRI**

Quali titoli CRI hai conseguito ?  
I titoli che hai ottenuto in Croce Rossa.  
Questo era l'ultimo passo  
Esempio: Corso Base BEPS, PSTI, Istruttore BLS D  
Torna al Benvenuto

Quando hai ottenuto...

Ottenerimento  
Scadenza  
Luogo  
Codice

+ Aggiungi il titolo

Nel mio curriculum 0 inseriti

Una volta completato clicchiamo su Torna al Benvenuto

CRICatania <Gala> — Reinventiamo la CRI Torna a www.cricatania.it Claudio, Federico

**Titoli CRI**

Quali titoli CRI hai conseguito ?  
I titoli che hai ottenuto in Croce Rossa.  
Questo era l'ultimo passo  
Esempio: Corso Base BEPS, PSTI, Istruttore BLS D  
Torna al Benvenuto

Q. Aggiungi Cerca un titolo...

Nel mio curriculum 1 inseriti

ESECUTORE BLS D	Titolo di Croce Rossa	Pendente	10-03-2013	A CRI Comitato Provinciale Catania	24x00x009/12
-----------------	-----------------------	----------	------------	------------------------------------	--------------

©2013 Croce Rossa Italiana  
Servizi Informatici del Comitato Provinciale di Catania

Torna al sito - Informazioni su Gala - Supporto Croce Rossa. Persona in prima persona.

Complimenti avete completato l'inserimento dei dati nel vostro curriculum. Quando vorrete modificare o inserire qualcosa, potrete cliccare sul pulsante per ricominciare la procedura di modifica curriculum o, in alternativa, cliccando sulla categoria del titolo da inserire, ad es: una nuova patente CRI, cliccando nel menù alla vostra sx su patenti CRI.

Grazie per esservi registrati su Gaia, tutte le novità e aggiornamenti sulle nuove caratteristiche del portale Gaia verranno pubblicate nella vostra pagina di Benvenuto in modo da tenervi sempre informati.

*Saluti*

*Lo Staff dei Servizi Informatici CRI del Comitato Provinciale di Catania.*